阿南商工会議所会報

# ニュー阿南

ANAN CHAMBER of COMMERCE & INDUSTRY

Vol.270

平成27年1月23日

ふるさとスケッチ No.24　どんどやき

新年を迎えました。今回は、見能林町・八幡神社のどんどやきがモデルです。小寒の冷たい空気の中でも、ゆらめく炎を見つめていると、身体だけでなく心まで温まってきました。火の不思議な力を感じながら、この一年の平穏を願いました。

**羽尻利門**（イラスト・文）

**プロフィール**

羽尻利門（はじりとしかど）阿南市見能林町在住。1980 年生まれ。兵庫県出身。絵本画家・イラストレーター。主に、児童書の出版や小学校教科書などの挿絵を手がけている。絵本に「二十四節気のえほん」（文・西田めい /PHP 研究所）、「やめろ、スカタン！」（文・くすのきしげのり / 小学館）、幼年童話に「くさいはんにんをさがしだせ！」（作・川北亮司 / 新日本出版社）がある。日本イラストレーター協会（JIA）会員。

## 企業を育て地域を伸ばす！

会報「ニュー阿南」は、会員企業および官公庁、全国主要会議所等に郵送しています。会員以外で購読をご希望の方は阿南商工会議所までご連絡ください。

## 阿南商工会議所
### 会頭　平尾勲雄

新年明けましておめでとうございます。

阿南商工会議所会員の皆様並びに阿南市民の皆様方には、平成27年の輝かしい新春を迎えられ、心からお慶び申し上げます。昨年は当会議所事業運営につきまして、深くご理解とご協力を賜りましたこと、厚く御礼申し上げます。

さて、阿南商工会議所は昭和39（１９６４）年10月21日に創立され、ここに記念すべき50周年を迎えることとなりました。

振り返ってみますと、昭和33年５月に、新富岡町・新橘町の合併による阿南市が誕生し、同時に両町の商工会も合併して阿南市商工会が発足しました。

そして、ついに昭和39年10月21日、阿南市商工業者・行政関係者等のご支援ご協力により、徳島県第６番目の商工会議所として誕生いたしました。ここに礎を築かれました歴代役員・議員・会員各位の弛まざるご努力に対し、深甚なる敬意と感謝の意を表したいと思います。同時に関係機関各位より、ご指導ご支援を賜りました事、心からお礼申し上げます。

前回周年事業の30周年（平成６年）から今日までを顧みますと、日本経済は高度成長期を終え、バブル崩壊後の影響が政治・経済両面におよび、金利の自由化・円高への加速・不良債権問題の発生による金融機関・証券会社、生命保険会社等の破綻が相次ぎ、さらに阪神・淡路大震災・東日本大震災の発生は日本経済を大きく揺るがせました。

このような社会情勢の変化は、製造業の海外移転による我が国産業の空洞化や急速な情報社会への対応など、経済のグローバル化が一層進展することになりました。

こうした中、当商工会議所及び県南部地域を取り巻く社会環境も大きく変化いたしました。産業面では、辰巳工業団地への企業進出の進展、橘湾石炭火力発電所の完成と運転開始、四国横断自動車道及び阿南安芸自動車道路の着工、那賀川渇水対策による長安口ダムの改修工事着工等、観光面では、ＬＥＤイルミネーションの開発による県外展開、阿南市特産品づくりでは、「阿波踊り活竹人形」「あなん丼」の商品化等、又、平成13年には全会員皆様のご協力により阿南商工会議所会館が阿南市産業総合会館と共に完成いたしました。

地域情勢は、人口減社会・自然災害多発時代を迎え、今後も厳しさを増すものと予想されますが、市内商工業者の結束とご協力により、諸事業の推進に取り組みたいと思います。

最後になりましたが、皆様のご健康とご繁栄を祈念いたしますと共に、今後の一層のご支援ご協力をお願い申し上げ、新年のご挨拶とさせて頂きます。

## 日本商工会議所
### 会頭　三村明夫

明けましておめでとうございます。

平成27年の新春を迎え、謹んでお慶び申しあげます。

日本商工会議所の会頭に就任して、２回目の新年を迎えました。就任以来、被災地も含めた各地の商工会議所、女性会、青年部、会員各企業等、多くの関係者と意見を交換し、数多くの課題について議論を重ねてきました。

人口減などにより存立の危機に直面している地域や、円安がコストアップに直結して苦しむ中小企業を目の当たりにしました。同時に、明確な将来ビジョンを描き活力を生み出している地域や、イノベーションに果敢に挑戦し成功している中小企業にも接することができ、強い感銘を受けました。いずれの場面においても、商工会議所が地域の大きな期待に応えるべく、積極果敢にリーダーシップを発揮しており、その任務の大切さを実感いたしました。

わが国経済は、多くの経済指標が改善を示すなど、全体としては明らかに回復の道をたどっており、20年続いたデフレを脱却しつつあります。私は、アベノミクスの本質は需要創造政策だったと思います。大規模な金融緩和、財政支出、民間活動の活性化により、需要が増加し、需給ギャップは大きく改善されました。

地方には、観光、農林水産業、地方大学など、まだ十分に活用しきれていない資源があります。こうした資源を如何にうまく地域の活性化に結び付けていくか、そしてそれを如何に若者の働く場につなげていくかが創生の鍵です。まさに、商工会議所が重点的に取り組んでいる「地域の再生」と直結する課題であります。

地方創生は、その地方が自ら知恵を絞り、解決策を生み出す、すなわち当該地方の主体性、創意と熱意なくして成しえません。それゆえに、中立的な立場で多くの関係者をまとめ上げる強みを持つ商工会議所への期待は非常に大きくなっています。地方創生においても、各会議所が強いリーダーシップを発揮していただきたいと思います。514商工会議所のネットワーク力など自らの強みに改めて自信を持ち、中小・小規模企業の活力強化や地域再生に積極果敢に邁進すれば、地域から日本の底力を上げる大きな原動力となります。

本年は戦後70年という節目の年でもあります。日本の新たな再出発に向けて、大いなる気概と自信と明るさを持ち、「実行あるのみ」を合言葉に、前に向かって動き出しましょう。皆さまの一層のご支援とご協力を心からお願い申しあげます。

※紙面の都合により一部割愛して掲載させていただきました。

## 阿南商工会議所 女性会
### 会長 湯浅多賀恵

新年明けましておめでとうございます。

当女性会は、昭和50年11月2日に阿南商工会議所婦人会として結成され、今年創立40周年を迎えることとなりました。創立以来、女性経営者として商工業に関する諸問題の調査研究はもとより、その振興発展・地域社会の福祉の高揚に寄与し、また経済社会における女性の地位向上を計るため、会員の親睦を深めつつ、商工会議所とともに地域の繁栄に限りない努力を続けてまいりました。

当女性会の活動としましても、商工会議所親会をはじめ、企業関係各位の長年に亘る暖かいご支援・ご指導、そして歴代の会長・会員各位のご理解・ご協力のお陰をもちまして、今日の女性会へと成長・発展して参りました。近年では、春に四国八十八カ所遍路道世界遺産登録事業としまして、巡礼様へのお接待、夏まつりでは、悩まされていた祭りのゴミ問題をどうにかしたいと「阿南ごみゼロ夏祭り大作戦」を立ち上げ、多くのボランティアのご協力を頂きながら活動の輪を広げ、環境意識の向上にも繋げることができました。冬のクリスマスでは、LEDグラスの製作アイデアやおぜんざいのお接待等、来場者へ少しでも人の温もりを伝えられる事業を実施してまいりました。その他、県内外との交流会や視察研修・講演会を開催し、女性が輝いて活動できる環境づくりを形成するとともに、「小さなことでも続けることに意味・意義がある」と信じ、地域活性化に向けて努力を重ねている今日でございます。

創立40年を機にさらなる飛躍を求め、新しい一歩を踏み出す所存でございますので、今後とも女性会活動に一層のご指導とご鞭撻を賜りますようお願いを申し上げ、新年のご挨拶とさせていただきます。

## 阿南商工会議所 青年部
### 会長 岩浅睦生

新年あけましておめでとうございます。

平素は青年部活動に多大なご理解とご協力を賜り、誠にありがとうございます。

青年部活動が円滑に運営できておりますのも皆様のおかげだと大変感謝致しております。

平成26年度も残りわずかとなりましたが、引き続き「繋げよう!!地域のタスキを。」をスローガンに、少しでも地域をより良く、より活性化させ、次世代へとタスキを繋げるべく活動をしております。

子供時代に体験したキラキラした思い出は、大人となっても消えることはありません。そんな思い出作りをお手伝いする事業として「親子シーカヤック体験」を計画。今年度は事前に阿南市様のご協力も頂き、シーカヤック体験実施場所の清掃作業も行いました。他団体からのご参加も頂き、とても感謝しております。ありがとうございました。「より美しくなった蒲生田の海岸でシーカヤック体験をしていただける」とYEGメンバーも楽しみにしておりましたが、8月に発生した台風11号及び12号のため残念ながら中止となりました。この台風により阿南市に甚大な被害がもたらされました。被災された方々に心よりお見舞い申し上げます。

「あの素晴らしい阿南に帰ろう」と、きっと思ってくれるだろうと信じて今後も活動して行きたいと思います。

四国八十八ヶ所霊場開創1200年を記念して、22番札所平等寺で、お接待事業も実施。全国からお越しのお遍路さんと会話し、お接待する我々もうれしく、温かい清々しい気持ちになれました。

今回で4年目となる郷土料理創造プロジェクトのあなん丼のメインとなる鱧を、より一層親しんでもらえるようにと、ラブリーなゆるキャラ「ハモーン」を誕生させ、漁獲高日本一の阿南市の鱧と、あなん丼の認知度アップに尽力しています。

本年も現地現場体験主義、「阿南YEG（商工会議所青年部）最高！」を合い言葉に積極的に活動していきたいと思いますので、ぜひ皆様のお知り合いの50歳未満の方で、志ある青年をご紹介、ご推薦いただければと思います。

我々青年部はまだまだ未熟でございますので、ご指導・ご鞭撻のほど、これからもよろしくお願い申し上げまして、新年のご挨拶とさせていただきます。

# 第46回 徳島県商工会議所議員大会

徳島県中小・小規模企業活力強化集会

12月8日(月)、第46回徳島県商工会議所議員大会が、阿波観光ホテルで開催されました。県内６商工会議所の役員・議員と飯泉知事、国会議員、国、県の幹部など来賓合わせて98名(当所14名)が出席、「地域経済を支える中小企業の活力強化と地域創生の推進」をテーマに５項目の要望事項を大会決議として採択しました。採択後、要望事項の早期実現に向け、県下６商工会議所が一致団結し積極的な活動をすると平尾勲雄会頭が大会宣言を朗読し、大会を終えました。

**要望事項**

- 『キラリ そらの郷 創生』に向けて
- 小松島本港地区に地域免税店を
- 徳島県南部における地域新医療施設の整備について
- 観光振興事業の更なる推進とWi-Fi Free の環境整備促進について
- 事業承継について

# 阿南商工会議所創立50周年記念 女性会創立40周年記念式典

1月13日(火)、ロイヤルガーデンホテルにて、阿南商工会議所創立50周年記念・女性会創立40周年記念式典及び交流会に、ご来賓・役員・議員総勢210名が出席し、盛大に開催されました。

式典には、中西祐介・三木亨両参議院議員、飯泉嘉門徳島県知事、岩浅嘉仁阿南市長他多数のご来賓をお迎えし、冒頭に平尾会頭が挨拶を述べ、続いて、ご来賓の方々よりご祝辞をいただいた後、永年勤続役員・議員及び功労者の表彰式が執り行われました。

式典後には引き続き交流会を開催し、鏡開きの後、参加者はそれぞれ名刺交換を行い、新年早々ということもあり、新年の抱負や経済情勢などについて意見交換を交わして、「未年」への明るい飛躍を期待しました。

**【永年勤続役員・議員表彰】**〈敬称略〉

| | |
|---|---|
| 株式会社日誠産業 | 会長 平尾勲雄 |
| 藤崎電機株式会社 | 会長 藤崎　稔 |
| 日亜化学工業株式会社 | 代表取締役 小川英治 |
| 新野木材株式会社 | 代表取締役 新野哲朗 |
| 中川建設株式会社 | 会長 中川英雄 |
| 有限会社西田商事 | 会長 西田昭恭 |
| 株式会社守乃宮 | 代表取締役 守宮官教 |
| 辰己建設工業 | 代表者 久米良久 |
| 加茂谷運送株式会社 | 代表取締役 谷　章次 |

**【女性起業家事業成功表彰】**

| | |
|---|---|
| 有限会社クレスコ | 代表取締役 森　知子 |

**【事業協力者特別功労感謝状】**

「伝統工芸技術の保存・伝承功労」

| | |
|---|---|
| 阿南市竹人形伝承会 | 顧問 鶴羽博昭 |

「地域振興(光のまちづくり事業)推進功労」

| | |
|---|---|
| 日亜化学工業株式会社 | 代表取締役 小川英治 |
| 株式会社光環境デザイン | 代表取締役 大栗克俊 |
| 武蔵野美術大学 | 教授 板東　孝明 |

**【女性会永年勤続役員表彰】**

| | |
|---|---|
| 志満や運送株式会社 | 湯浅多賀恵 |
| 鳥海印刷有限会社 | 鳥海和枝 |
| 株式会社アイテイスト | 西岡トヨ子 |
| 有限会社野村商事 | 野村兼子 |
| 大和観光株式会社 | 山本幸枝 |


平成26年度 青色申告決算個別指導会

各指導会 午前9時30分 開催です！

| | | |
|---|---|---|
| 桑野・山口 | 1/21 (水) | 桑野コミュニティーセンター |
| 津乃峰・大潟 | 1/22 (木) | 津乃峰公民館 |
| 福井・椿・椿泊 | 1/23 (金) | 福井町総合センター |
| 新野 | 1/27 (火) | 新野農業振興センター |
| 橘 | 1/28 (水) | 橘町総合センター |
| 長生・大野・加茂谷 | 2/3 (火) | クリーンピュアあなん |
| 富岡及びその周辺 | 1/26 (月)<br>1/29 (木)～2/5 (木)<br>※土・日・2月3日(火)を除く | 阿南商工会議所 |

歓送迎会受付中

ロイヤルガーデンホテル
ゲストハウスウエディング ザ シャイニング オブ レジェンダ
阿南市富岡町あ王谷52の2 FAX.0884-22-5531 E-mail royal@a-rgh.co.jp
URL http://www.a-rgh.co.jp 阿南 ロイヤルガーデンホテル 検索
FreeDial 0120-23-3838

新春 歓送迎会 各種会議

御予約受付中

ホテル石松
I-taste,CO.,LTD
ご予約・お問い合わせはお気軽に！
0120-22-0126
阿南市富岡町トノ町113番地の3

# 謹賀新年

専務理事
阿南商工会議所
上杉豊久

副会頭
藤崎電機㈱
会長
藤崎稔

副会頭
㈱アイテイスト
代表取締役
兼松功

副会頭
阿南信用金庫
理事長
佐竹義治

会頭
㈱日誠産業
取締役会長
平尾勲雄

常議員
日亜化学工業㈱
代表取締役社長
小川英治

監事
㈱四国銀行阿南支店
支店長
溝渕泰志

監事
新日本電工㈱徳島工場
顧問
田中真治

監事
牟岐線通運㈱
常務取締役
長岡雅之

顧問
王子製紙㈱富岡工場
執行役員　工場長
植村彰彦

常議員
中川建設㈱
取締役会長
中川英雄

常議員
四国電力㈱
徳島支店阿南営業所
所長
田中公弘

常議員
高原工業㈲
取締役
高原勇

常議員
㈲サザンパーク
代表取締役
杉本敬

常議員
新野木材㈱
代表取締役
新野哲朗

常議員
㈱平惣
代表取締役
平野惣吉

常議員
王子製紙㈱富岡工場
事務部長
波多野一郎

常議員
西野建設㈱
代表取締役
西野賢太郎

常議員
㈲西田商事
代表取締役会長
西田昭泰

常議員
中幸建設㈲
C・E・O
中西幸雄

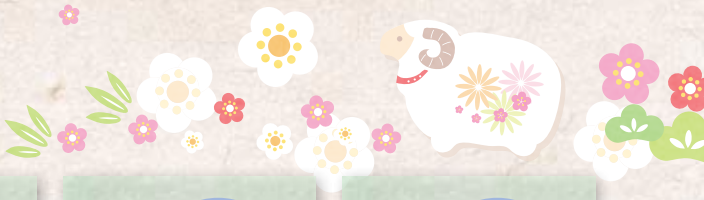

福富正和
常議員
福富工業㈱
代表取締役

古川博
常議員
㈲古川運送
代表取締役

星場俊之
常議員
㈱岡部機械工業
代表取締役

松浦浩二
常議員
㈲松浦建設
代表取締役

三浦淳典
常議員
㈱阿波銀行阿南支店
支店長

村田吉一
常議員
八重川海運㈱
代表取締役会長

守宮宮教
常議員
㈱守乃宮
代表取締役

山田隆治
常議員
大隆精機㈱
代表取締役

山本隆司
常議員
琴江商店
代表者

湯浅恭介
常議員
志満や運送㈱
代表取締役

横手晋一郎
常議員
阿南生コンクリート工業㈱
代表取締役

横手常悦
常議員
㈲横手商事
代表取締役

吉川英雄
常議員
㈱徳島銀行阿南支店
執行役員支店長

渡辺均
常議員
富岡王子紙業㈱
代表取締役社長

青江徳訓
議員
㈲青江建設
代表取締役

青木孝憲
議員
㈲青木産業
代表取締役

青木利夫
議員
葵建設㈱
代表取締役会長

浅野雄一郎
議員
㈲浅野機工
代表取締役

坪塚次男
議員
㈱阿南造船所
代表取締役

今治秀雄
議員
㈱いまじ
代表取締役

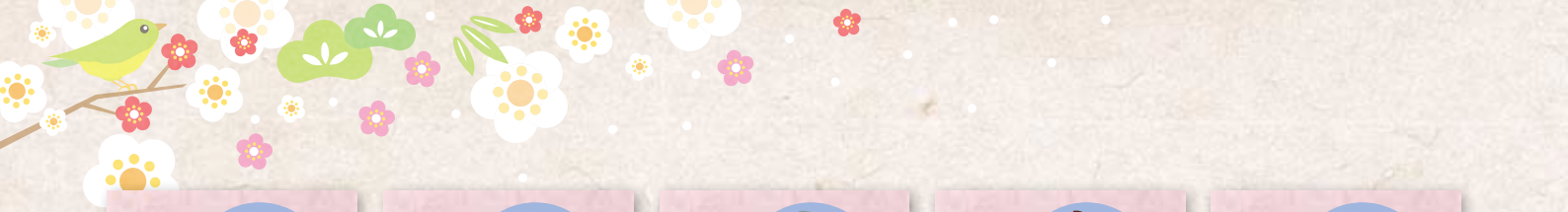

議員
(有)リフレッシュ阿南
専務取締役
遠藤昌博

議員
江本食品(有)
代表取締役
江本憲市

議員
(有)イーノカンパニー
代表取締役
榎本眞之

議員
岩浅印刷所
代表者
岩浅睦生

議員
医療法人翠松会
岩城クリニック
理事長代行
岩城由美

議員
(有)紅葉屋
代表取締役
岡澤孝浩

議員
(有)大津屋
代表取締役
大津裕哉

議員
(株)シナジーテック
代表取締役
大栗克俊

議員
(株)保険パートナーまごころ
代表取締役
大上善弘

議員
電源開発(株)
橘湾火力発電所
所長
大泉博幹

議員
(株)徳工
所長
和南本健次

議員
大和電設(有)
代表取締役
川向公夫

議員
太陽高速印刷(有)
代表取締役
片山毅

議員
(株)橘水産魚市場
常務取締役
角元覚治

議員
(有)岡久運送
代表取締役社長
岡久喜宏

議員
(有)みやひろ
代表取締役
四宮浩

議員
津乃峰石油(有)
代表取締役
四宮修

議員
(有)坂本食糧
取締役
坂本昌郎

議員
(有)高鶴瓦センター
代表取締役社長
高鶴隆

議員
辰己建設工業
代表者
久米良久

# 本年もよろしくお願い申し上げます

阿南商工会議所　事務局一同

議員
四宮正章
取締役
宮和海運㈱

議員
島村敏明
代表取締役
島村建設㈱

議員
住友利廣
代表者
住友製材所

議員
谷章次
代表取締役
加茂谷運送㈱



議員
虎尾武俊
代表取締役
虎尾商事㈲

議員
鳥海勇二
代表取締役
鳥海印刷㈲

議員
中飯賀業建築研究所
所長

議員
徳南交通㈲
取締役
西岡恵美子

議員
㈲まるす
専務取締役
新田秋宏

議員
オーシャントランス㈱
専務取締役
原地国繁

議員
倉敷紡績㈱徳島工場
工場長
平田政弘

議員
㈲メガネのアルファ
代表取締役社長
降籏

議員
和風レストラン大潮
代表者
宮本治

議員
㈱ワンダー
代表取締役
森活也

議員
㈲誠建設工業
取締役
森本啓吾

議員
㈱八千代組
代表取締役
森本則明

議員
大和観光㈱
ロイヤルガーデンホテル
代表取締役
山本史夫

議員
阿南化成㈱
副社長
横井英雄

議員
美原工業㈱
代表取締役
吉岡陽子

議員
若木機工㈲
代表取締役
若木康二

女性会だより

# 天空の爽快感とクリスマスイルミネーション視察研修

昨年12月12日(金)女性会会員15名は、大阪あべのハルカスを中心に天空の爽快感を味わい、食品サンプル作り等の視察研修を実施しました。

あべのハルカスでは、60階の展望台までエレベーター内のイルミネーションを見ながら一気に地上300mまで登りつめ、京都から明石海峡大橋・淡路まで一望しました。食事は57階にある大阪マリオット都ホテル「Zk(ジーケー)」で豪華な日本料理を堪能。3か月前から予約が必要なレストランは、高級感と清潔感あふれる客室で、スタッフの情熱と使命感を感じました。

また、難波のデザインポケットで食品サンプル作りを体験。海外からも注目を浴びる食品サンプルは、日本人のきめ細やかさと新鮮さまで表現できています。会員の皆様も、和気あいあいとスイーツやお弁当を作って楽しみました。

大阪庁舎前の「光の饗宴」イルミネーションを見ながら阿南へと帰ってまいりました。

青年部だより


# あなん丼BOOK 第4号 発行

ぎょぎょ！

阿南の食材を活かした
郷土料理紹介小冊子最新号！

- 新たに6店舗登場！
- 阿南産の鰹がメインの「ハモあなん丼」20店舗
- 阿南の食材が入った「創作あなん丼」10店舗

注目 ハモあなん丼PRキャラクター「ハモーン」の誕生

スタンプラリー実施中

「あなん丼BOOK」は、あなん丼認定店の他、阿南市内公共施設、阿南商工会議所等で入手することができ、HPからもご覧頂けます。
http://www.anancci.or.jp/anandon.pdf

お問合せ
青年部事務局
☎0884-22-2301



お店の人が教えてくれる
商業活性化事業 まちゼミ
第3回 得する まちのゼミナール 2015

全21講座
受講者募集中

期　間：1月20日(火)～2月20日(金)
場　所：富岡商店街周辺
申　込：各店舗に電話予約
※詳しくはチラシ・阿南商工会議所ホームページをご覧ください。

平成25年度から始まりました「阿南まちゼミ」は、早くも第3回目を迎えることとなりました。商業活性化事業として始まった「阿南まちゼミ」は、各商店の店主が講師となり、専門知識や技術のアドバイスを受講料無料でセミナーしていただき、受講者からも大変満足頂いている事業です。今や全国170地域の商店街で実施され、賑わいを見せています。

お問合せ / 阿南商工会議所 業務課 TEL：22－2301



晴峰会館
大津屋

0120-22-0453

有限会社 花輪の大津屋
本店　阿南市富岡町東新町 78-2
TEL.0884-22-0453 FAX.22-0912
会館　阿南市富岡町西池田口 32-1
TEL.0884-23-3711 FAX.23-4545



スキー&スノーボード
北海道
がんばろう！日本

LOOK JTB エース JTB
JTB 特定パートナー店
牟岐通観光
阿南市富岡町今福寺61-1（JR阿南駅前）
TEL(0884)23-3388
営業時間 9:30～18:00(日曜・祝日休業)

e-taiyou
太陽高速印刷有限会社

本　社
〒774-0030
徳島県阿南市富岡町佃町557-1
tel.0884-22-0268　fax.0884-23-3054

徳島営業所
〒770-8001
徳島県徳島市津田海岸町5番13号
tel.088-679-6747　fax.088-679-6746

高松事業所(e-conect)
〒761-0301
高松市林町334-1 ミズホハイツIE号
tel.087-899-5724 fax.087-899-5725

info@e-taiyou.co.jp
http://www.e-taiyou.co.jp

# ふるさとを知ることが防災の第一歩

前号においては那賀川下流における地名について考えてみました。そして、「島」や「見」など水に関する地名の多いことが分かったかと思います。吉野川下流においてもこの傾向が見られますが、沖ノ洲や新浜など海に関する地名が目に付き、川島や鴨島のように「島」の付く地名は若干上流に遡った地点にまで及びます。これは吉野川が大きい川であることや、現在の徳島市中心部はかつて海だったことが想像されます。さて、今回は防災文化を時間軸で眺める勉強をしましょう。

## 愚者は経験に学び、賢者は歴史に学ぶ

元々は人生訓としての言葉と思いますが、私流に解釈すればまさしく防災にも適用できると思います。石巻市の大川小学校では70数名の子どもたちが亡くなりました。避難行動が遅れた原因の一つとして、大人の「私たちの経験ではここまで津波が来たことはない」という言葉だったと聞きます。一方〝釜石の奇跡〟と賛辞が贈られた教えの中には「想定にとらわれるな」という言葉があります。これは自分の予想よりももっと規模の大きい津波があるかもしれないということを示唆しています。東日本大震災後に津波の遡上高さを調べると、津波到達点よりやや高い所に神社や、過去に津波が到達したことを示す石碑等がたくさん見つかりました。これらの資料より、千年も前の貞観（じょうがん）津波など過去の災害の教えが続々と登場してきたのです。

## 過去を知り、現在を理解し、将来を予測する

この言葉は、世の中を知るために必要な視点ですが防災にも必要です。さて上述のように、災害の歴史を紐解けば万全かと言うと逆の現象もありえるのです。その原因は、ズバリ〝環境変化〟です。昔の人は安全な所で生活していたのですが、やがて水や交通の便利さを求めて危険度が増す低地に住むようになりました。しかし危険を避けるためには、それなりに知恵を働かせていました。

一つの具体例を示しますが、それは宅地の嵩（かさ）上げです。農地はともかく、住居には安全対策を施していました。写真1は勝浦川沿いの住宅ですが、この周辺の住宅は石垣によって嵩上げしている家が多く見られます。このような住宅が多い所は昔から水害が多かったと思われます。一方、那賀川町では勝浦川沿いに比して嵩上げしている家は少なく感じました。写真2は阿南バイパス沿いの新築店舗、古い住宅と同じ高さで隣接した倉庫を写しています。この地域は大きな平野部のため、古来大雨が降っても水が分散するため、水に浸からなかったと思われます。

ではこの地域ではどのような環境が変わったのでしょうか。それはバイパス開通によって地形の環境が変化したのです。バイパスは盛土構造のため小さな津波を防ぐ反面、山側部の水をせき止めることもあります。また、バイパス沿いに新築した店舗はほとんどバイパスと同じ高さに造られているため、このような建築物が多くなるとどうなるでしょうか。昔から安全であった古くからの住居が水に浸かるようになるのです。したがって、現状の地形変化を理解する必要もあるのです。

もう一つの大きな環境変化は雨の降り方です。温暖化に伴って日本の年平均降水量は若干減少していますが、洪水と渇水がより極端になるとともに、ゲリラ豪雨と呼ばれる局地的大雨がひどくなりました。最近は異常気象を通り越して極端気象と呼ばれることもあります。異常になったのは環境であり、気象は異常になった環境に追随しただけと思いますが、今まで安全であったから今後も安全であるという保障はありません。何はともあれ、このようなことを知ることも防災に結びつきます。

今回紹介したのは、ほんの一例にしかすぎません。皆さんもふるさとの歴史や現状について勉強してみませんか。防災に役立つとともにふるさとを愛することにもつながります。

写真1　勝浦川沿いの嵩上げされた住宅

写真2　那賀川町の新築店舗と住宅倉庫

阿南工業高等専門学校
創造技術工学科　建設コース
教授　湯城豊勝

ご案内

阿南商工会議所は、昭和39（1964）年10月21日に創立し、このたび記念すべき50周年を迎えることとなりました。これもひとえに会員皆様方をはじめ、関係機関の皆様方のご理解とご支援の賜物と感謝し、心から御礼を申し上げます。

つきましては、下記の通り、創立５０周年記念会員大会を開催いたします。記念講演のほか、地域の皆様方にもご出演いただき、楽しい会員大会を計画しております。

ご多忙中とは存じますが、皆様方お誘いあわせの上、ご参加いただきますようご案内申し上げます。

平成 27 年 **2月26日[木]** 受付 13：30 開会 14：00

**阿南市文化会館・夢ホール**

阿南市富岡町西池田135－1 TEL.0884-21-0808

入場無料

## 記念講演

# なるか！日本再生

## ～今後のアベノミクスと地方創生～

政治評論家 **有馬 晴海 氏**

ありま はるみ

1958年　長崎県佐世保市生まれ。
立教大学経済学部卒業。株式会社リクルート勤務などを経て、1985年国会議員秘書となる。1996年より評論家として独立し、テレビ、新聞、雑誌等での政治評論や講演活動を行う。現在、サンケイスポーツ、東洋経済案ラインなどに連載をもつ。政界に豊富な人脈を持ち、長年にわたる永田町取材の経験に基づく、優れた分析力と歯切れのよさには定評がある。
関西テレビ「たかじんの胸いっぱい」準レギュラー。毎日放送「ちちんぷいぷい」ぷいぷい顧問団。テレビ朝日「サンデースクランブル」など、コメンテーターとして出演。

## アトラクション

地元の芸能やパフォーマンスなど楽しいアトラクションを準備中です。

阿南商工会議所会報 ニュース阿南 Vol.270
平成27年1月23日発行（奇数月発行）
発行者：阿南商工会議所　会頭：平尾勲雄　〒774-0030 徳島県阿南市富岡町今福寺34-4　tel.0884-22-2301　fax.0884-23-5717
http://www.anancci.or.jp　E-mail anancci@anancci.or.jp　印刷：太陽高速印刷㈲（阿南市富岡町伊町）　価格：一部100円（会員の購読料は会費に含む）

# 1月 2月 阿南光のまちステーションプラザ イベント案内

## 展示コーナー

**竹のアート作品** 阿南高等専門学校（阿南市科学アカデミー）
**1月20日(火)～1月30日(金) 10:00～20:00**
竹で作ったアート作品です。阿南の竹を使用しました。福井中学生が作りました。（展示数 約40点）【1/20は12:00より・1/30は15:00まで】

**キャンドルとプリザーブドフラワー展** RUBAN 矢田益実
**2月1日(日)～2月15日(日) 10:00～20:00**
手作りキャンドルとプリザーブドフラワーアレンジの作品展です。キャンドルの香りといろいろなアレンジを見てください。
（展示数 約50点）【2/1は12:00より・2/15は15:00まで】

**点描墨絵展** 石原　公
**2月17日(火)～3月1日(日) 10:00～20:00**
点で描いた墨絵です。（展示数 約15点）
【2/17は12:00より・3/1は15:00まで】

## 体験コーナー

**楽しくプリザーブドフラワーアレンジ** RUBAN 矢田益実
**2月8日(日)13:00～15:00**【申込締切：2月6日(金)】
プリザーブドフラワーを使い思い思いのアレンジを作りましょう。バレンタインのプレゼントにもいいですよ。
●参加費：2,500円 ●定員：10名 ●持参物：ハサミ

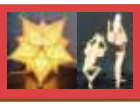

**常時開催中**
阿波踊り活竹人形作り
星形あんどん作り

お問合せ お申込み　阿南光のまちステーションプラザ ☎0884-24-3141

# 阿南光のまちステーションプラザ 阿南市物産館

光のまちステーションプラザはLED情報館はもとより阿南市観光案内所及び阿南市物産館としても営業しています。

● あななんグッズ ● お菓子
● 阿南市の特産品
たけのこ、ひじき、わかめ、栗、味噌

ぜひご来館ください！

# 話題の出来事を悪用 iPS細胞をかたる 詐欺的勧誘に注意!!

阿南消費者協会だより

証券会社から「iPS細胞を手がけるA社の株を買う権利に当選した」と電話があったが断った。すぐにA社から「1千万円分の株の購入ありがとうございます」と電話が入り「買っていない」と言うと「すでに名義を貸したことになって購入されている。権利証等を送る」と言われ再度断ったが、数日後A社から「解約に250万円かかる。立て替えてくれれば返金する」と言われ「返金されるなら」と宅配便で現金を送った。

おかしいと思ったらすぐ相談 **阿南市消費生活センター**
☎ **0884-24-3251**（平日9:30～16:30）

# 厳しい時代を乗り切る、新たな事業展開を応援！ WEB活用型 経営革新塾

阿南商工会議所 主催

新規事業展開等を目指す経営者や後継者・幹部社員、これから創業を目指す方等必見！

**第1回** 2/19(木) 18:30～21:00
御社が活用すべきWEBサービスはコレだ！

**第2回** 2/20(金) 18:30～21:00
WEB集客成功のために御社の商材を理解しよう！

**第3回** 2/26(木) 18:30～21:00
売上が上がるブログ・Facebook投稿術

**第4回** 2/27(金) 18:30～21:00
Facebook広告を活用してお客様を呼び込もう！

●受講料：2,000円（4回分）●定　員：先着40名
●講　師：株式会社 中嶋商店
代表取締役 中嶋茂夫氏
●会　場：阿南市商工会議所 3階

お申込み 阿南商工会議所　TEL 0884-22-2301 FAX 0884-23-5717
2月13日(金)申込締切

# 徳島県よろず支援拠点

中小企業小規模事業者のための **経営相談所**

## 平成27年1月より サテライト相談所 を開設

経営のあらゆるお悩みのご相談に対応します。
県南部の事業所の方はお気軽にご利用ください。

●サテライト相談所開設場所
南部総合県民局
阿南庁舎3階 協議室

●開設日時
毎月第1水曜日 午前10時～午後4時

お問い合せ　徳島県よろず支援拠点　tel.088-654-0103